Maître d'Ouvrage

Communauté de communes du Pays de Lure

Bureau d'Etudes

C²i

Adresse à l'Maître d'Ouvrage
Agence de Lure
Eau - Assainissement - Hydraulique - Environnement
Hotel de Ducos - Aménagements de Vallées

Agence de Lure - Chemin de l'Aiguille 04300 CHAMPAGNE
Agence de Lure - 1 Rue Jean Jaurès 04300 FORCALQUIER ALPES
Tél : 04.73.00.00.00 - Courriel : 1000.00.00.00

# Communauté de Communes du Pays de Lure

## Analyse de la DECI

| | | | | |
|---|---|---|---|---|
| 2 | 25/09/2019 | Màj sur MOFFANS-ET-VACHERESSE | B.L. | I.C. |
| 1 | 19/09/2019 | Création des plans | B.L. | I.C. |
| Ind | Date | Modifications : | Etabli par : | Vérifié par : |
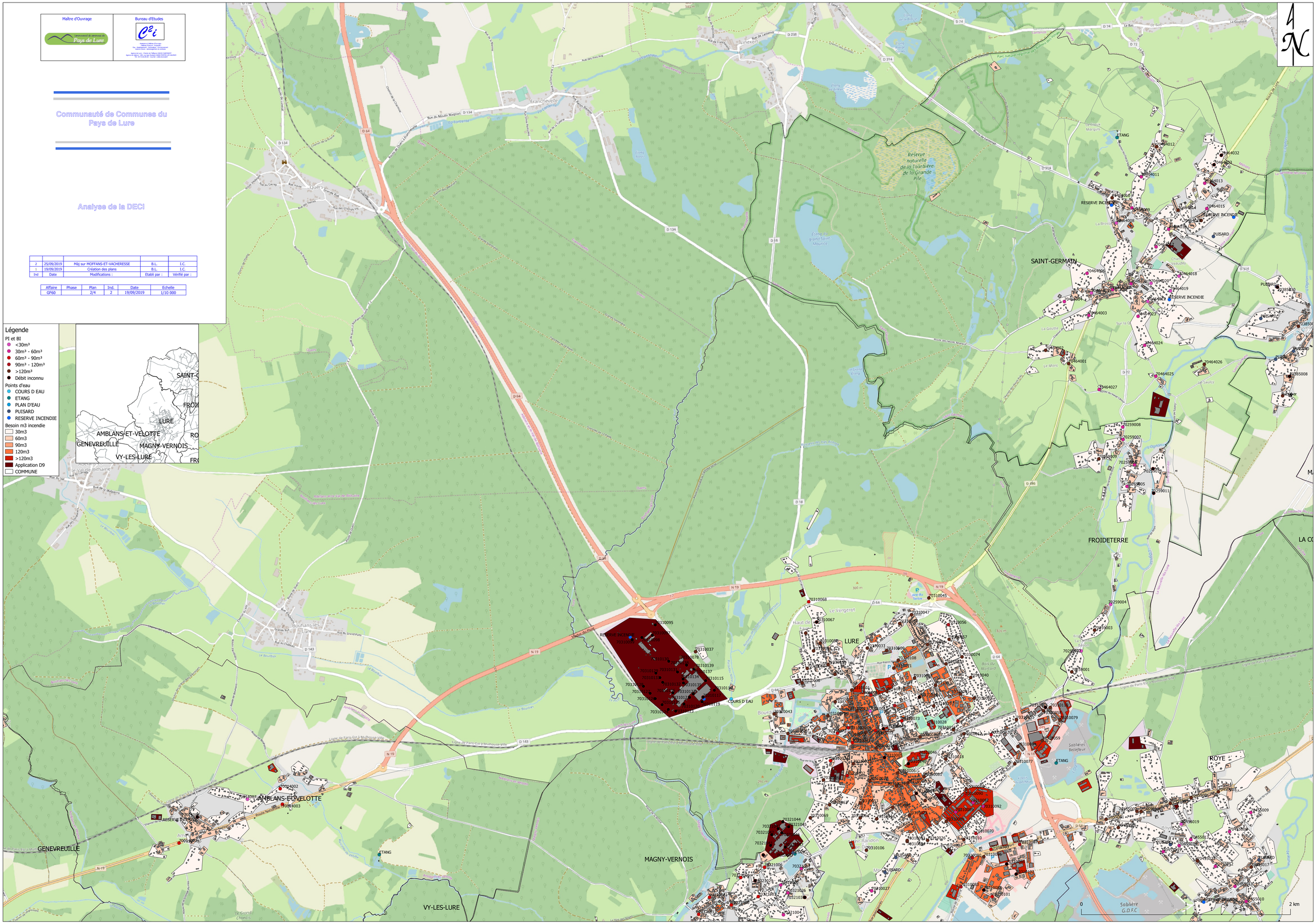
| Affaire | Phase | Plan | Ind. | Date | Echelle |
|---|---|---|---|---|---|
| GF60 | | 2/4 | 2 | 19/09/2019 | 1/10 000 |